

# 3 DAYS

## BELGIUM 2023

DAVERDISSE



**30 Juin 2023 – 2 Juillet 2023**

# Table des matières

1	<i>Voorwoord</i>
2	<i>Sponsors</i>
3	<i>Situatie</i>
4	<i>Algemeen programma</i>
5	<i>Algemeen Informatie</i>
6	<i>Wedstrijd informatie</i>
7	<i>Dag 1</i>
8	<i>Dag 2</i>
9	<i>Dag 3</i>
10	<i>Afstanden</i>

➤ AUT	1
➤ CRO	2
➤ CZE	3
➤ ESP	2
➤ EST	4
➤ ETH	1
➤ FIN	1
➤ FRA	88
➤ GAB	1
➤ GBR	12
➤ GER	29
➤ HKG	1
➤ HUN	3
➤ IRL	4
➤ LAT	1
➤ NED	31
➤ NOR	7
➤ NZL	2
➤ POL	2
➤ SUI	4
➤ BEL	422

➤ TOTAL = 620





## Bericht van de organiserende Club

Le Club « Balise 10 » est heureux de vous accueillir pour les Trois Jours de Belgique 2023, dans la magnifique forêt de Daverdisse situé dans le parc naturel de l'Ardenne méridionale.

Notre Club organisera pour la septième fois cet événement sur de toutes nouvelles cartes.

Tous les bénévoles de notre club seront tout au long de l'épreuve là pour vous permettre de passer un moment sportif de qualité.

Je tiens particulièrement au nom du club à remercier la commune de Daverdisse, la direction Nature et Forêt ainsi que le parc de l'Ardenne méridionale pour nous avoir permis de réaliser cet événement.

Pour le CA,  
Christian STOFFELS  
Président

## Bericht van de gemeente Daverdisse

Bienvenue sur la commune de Daverdisse. Profitez de votre aventure sportive pendant ces trois jours dans nos forêts (...et peut-être d'autres par la suite 😊) ! De nouvelles cartes, une boussole, des points de passage et balises disséminés le long des parcours... bref, tout ce qu'il faut pour prendre un maximum de plaisir dans une nature riche et préservée. Une activité parfaite pour dévoiler la beauté de notre commune et mettre au défi vos compétences d'orienteurs !

Maxime Leonet , Bourgmestre

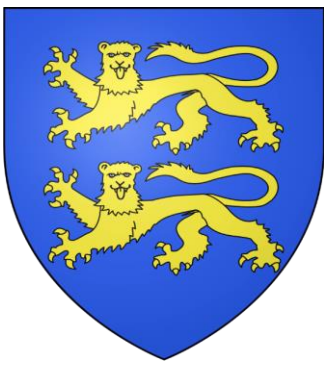

Commune de Daverdisse



Parc naturel  
DE L'ARDENNE  
MÉRIDIONALE



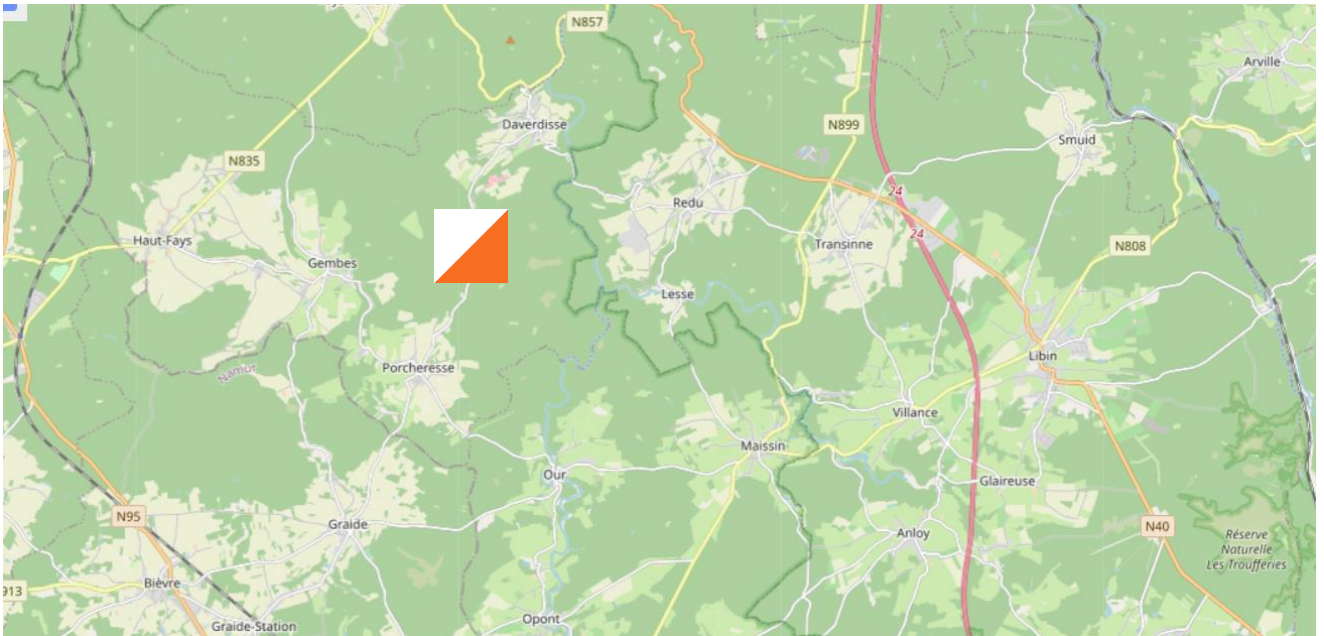
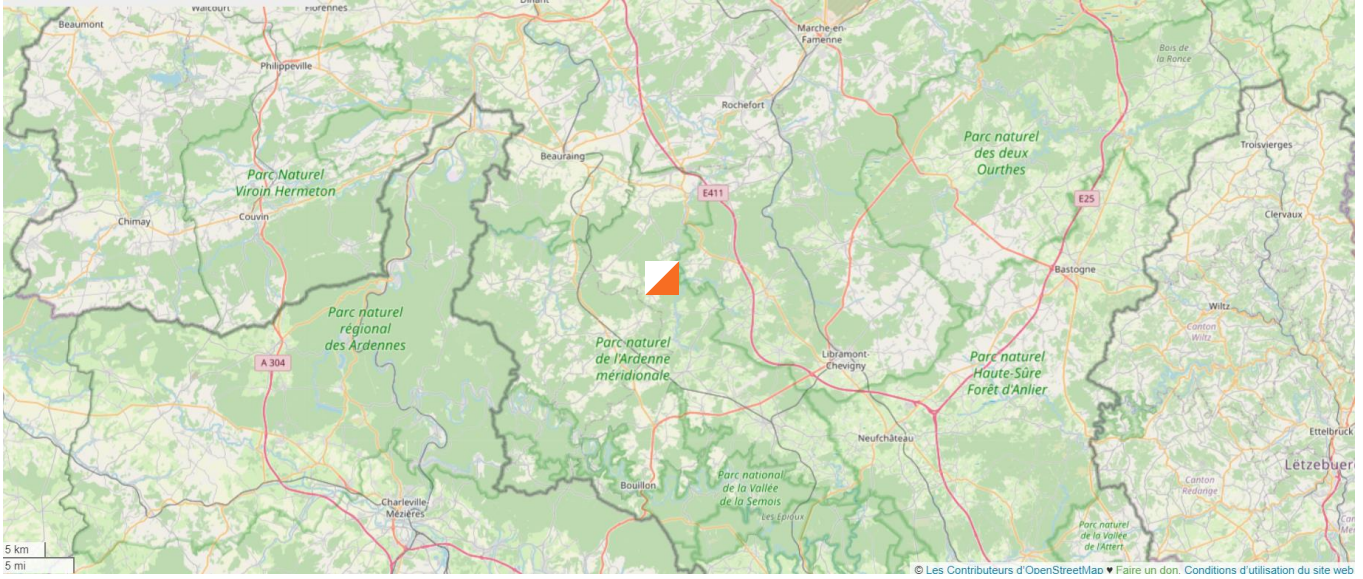



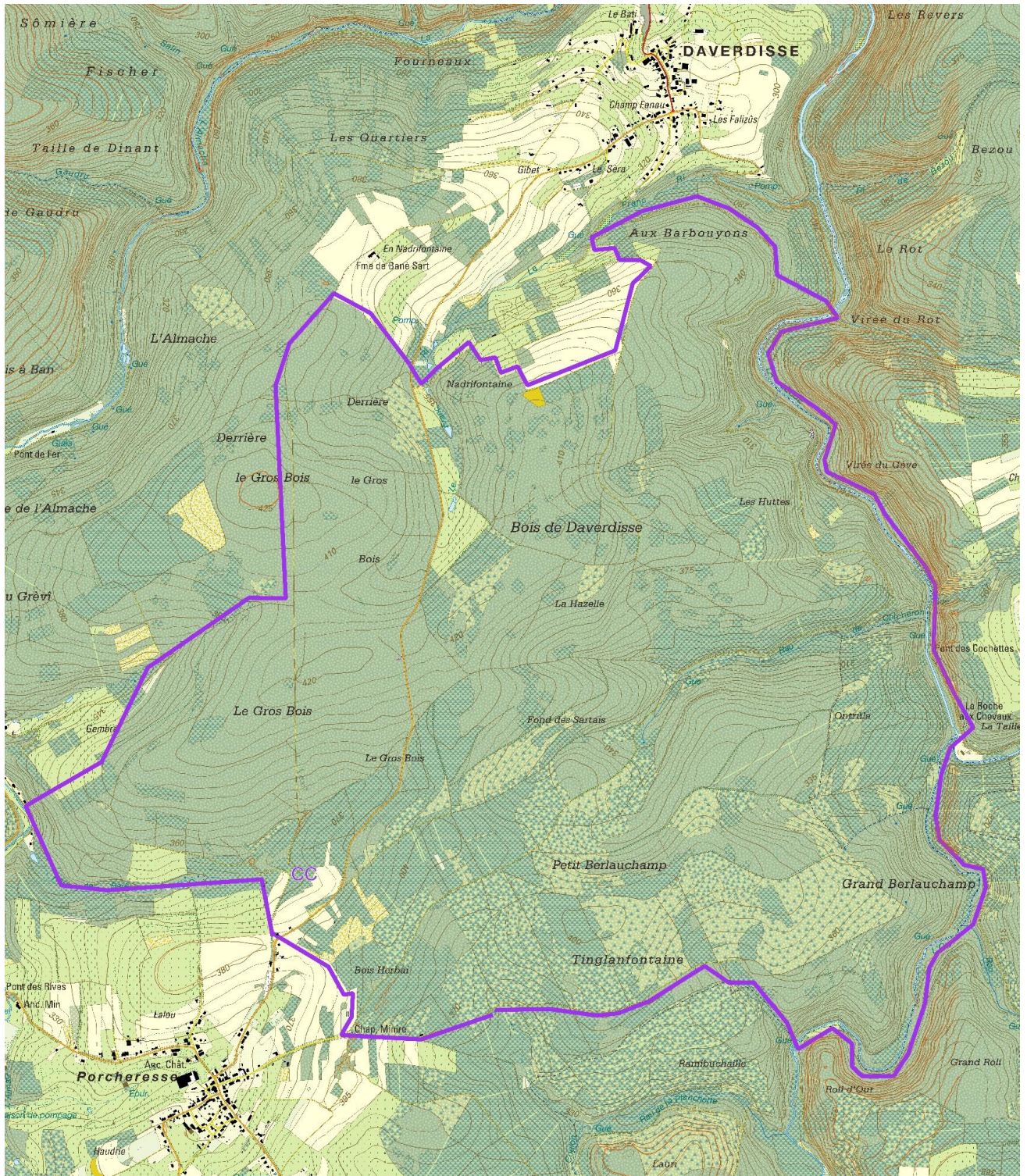



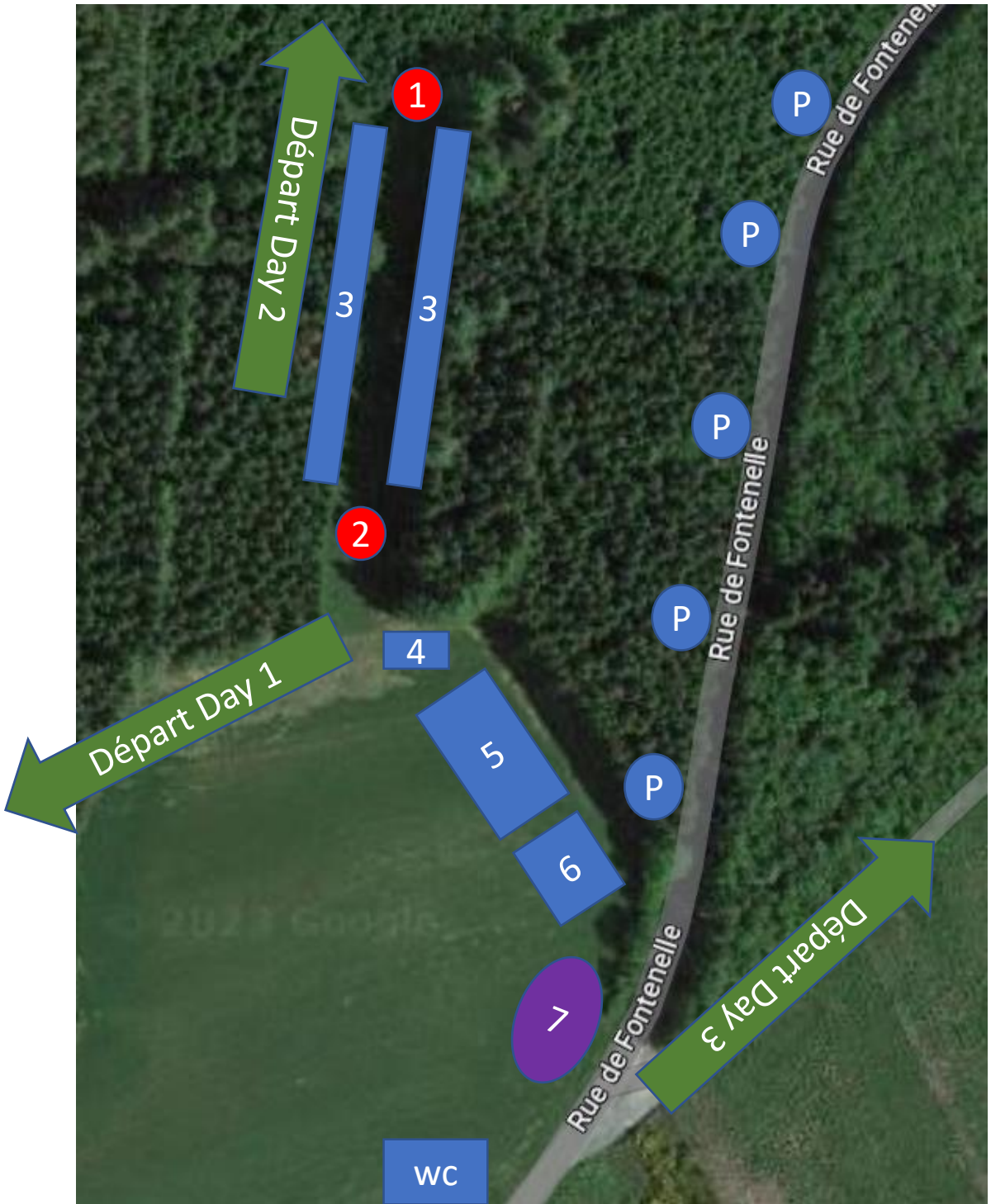

- 1** Last Post
- 2** Finish / Informatique
- 3** Last Post
- 4** Eerst Hup

- 5** Bar / Horeca
- 6** Onthaal / Kinder Opvang
- 7** Shop's



**De “ Daverdisse ” weg naar “ Porcheresse ” is gesloten.  
Alleen driedaagse deelnemers kunnen doorgaan.**



## Vrijdag 30 Jun 2023 Middle Distance « Le Gros Bois »

- Bewegwijzering vanaf de kerken van Daverdisse en Porcheresse.
- Openingsuren Secretariat van 14H30 à 19H00
- Adres : Rue de Fontenelle B-6929 Daverdisse.
- GPS : 49,986611 5,095208

### Middle Distance : « Le Gros Bois »

- Race Dag 1 van 17H00 tot 18H30 op kaart IOF 2023 1/7500.
- RV : Rue Fontenelle B-6929 Daverdisse
- Bewegwijzering vanaf de kerken van Daverdisse en Porcheresse.
- C.C. Terrain : 49,986611 5,095208

## Zaterdag 01 Juillet 2023 Long Distance «Bois de Daverdisse »

### Long Distance : « Bois de Daverdisse - Nord »

- Het onthaal van het wedstrijdcentrum is open van 09H00 tot 13H00.
- Wedstrijddag 2 van 10H00 tot 12H00 op kaart IOF 2023 1/10000 et 1/7500.
- RV : Rue Fontenelle B-6929 Daverdisse
- Bewegwijzering vanaf de kerken van Daverdisse en Porcheresse.
- C.C. Terrain : 49,986611 5,095208

## Zondag 02 Juillet 2023 Long Distance «Bois de Daverdisse »

### Long Distance : « Bois de Daverdisse - Sud »

- Het onthaal van het wedstrijdcentrum is open van 08H30 tot 13H00.
- Wedstrijddag 3 van 09H30 à 11H30 sur carte IOF 2023 1/10000 et 1/7500.
- RV : Rue Fontenelle B-6929 Daverdisse
- Bewegwijzering vanaf de kerken van Daverdisse en Porcheresse.
- C.C. Terrain : 49,986611 5,095208

13:00 Hr : Remise des prix aux 3 premiers de chaque catégorie.



## Inschrijving

- Er zijn twee mogelijkheden om je in te schrijven voor de drie dagen van België. Het is ook mogelijk om je in te schrijven voor de wedstrijden van de dag.

Via site oriëntering on-line

: <https://www.oriënteringonline.net/CompetitionBasicInfo.aspx?CompetitionID=12607>

Via site OPunch :

<https://www.opunch.org/event/1753>

**In beide gevallen wordt u alleen officieel geregistreerd als u de betaling hebt gedaan.**

Te betalen op de rekening :

N° de compte bancaire:

Balise 10

IBAN BE 88 0000 5204 4641

BIC BPOTBEB1

**Vergeet niet om uw club, uw achternaam en uw voornaam als bankreferentie in te voeren.**

Uiterste inschrijvingsdatum	De D/H 10 à D/H 18	De D/H20 à D/H100
15 Mai 2023	30,-	48,-
4 Juin 2023	40,-	60,-

## Eerste zorgen

- Hulp post bij elke etappe in de aankomstzone.

## Bar - Catering

- Bij iedere etappe. Democratische prijzen.

## Clubtenten

- Voorbehouden zone in de aankomstzone.
- Voor de drie dagen de tenten mogen blijven staan.



## Verzekering

- Verzekering ten laste van de deelnemers. De organisatiren wijzen de verantwoordelijkheid af in geval van ongeval.

## Kinderopvang

- Gratis kinderopvang in de aankomstruimte tijdens de looptijden van de ouders.
- Open :
- Vrijdag : 16Hr – 19 Hr
- Zaterdag : 9Hr – 14 Hr
- Zondag : 8Hr30 – 13 Hr

## Lintjesloop

- +/- 1 Km Gratis.
- 1 euro deelname met souvenir

## Respect voor natuur en leefmilieu

- WC  
Toiletten bij iedere etappe. Verplicht te gebruiken.  
Geen toiletten op de startzone.
- Vuilniszakken:  
Voldoende vuilniszakken bij iedere etappe . Te gebruiken AUB Sortern van afval.



## Zone Camping Car



- Een gebied voor Camping Car wordt gepland.
- De zone zal op 1500m van CC en 6 Km per fiets plaatsvinden.
- Water voorziening is mogelijk (informatie aan de receptie)
- Afhankelijk van het maaien brengen we de parkeerplaats dichterbij
- Het is verboden om de toiletcassettes op deze parkeerplaats te legen
- Geen elektriciteit voorzien.
- Aire de camping Car de Redu : 11 Km du CC
- Aire de camping Car à Paliseul : 13 Km du CC
- Aire de Camping Car de Bouillon : 22 Km du CC

## Parking

- De parkeerplaats zal langs de weg in één richting en dicht bij het racecentrum gelegen zijn.
- Respecteer alstublieft de vlaggen.

## Camping

- Quelques campings à proximité :
- A 18 Km du CC :  
➤ <https://campingcroixscaille.be/fr/>
- A 11 Km du CC  
➤ <https://www.3sources.be/>
- A 9 Km du CC  
➤ <https://campingtroisfontaines.com/>

## Toeristische activiteit

- Renseignements Syndicat d'initiative de Daverdisse.  
Allée des Marronniers 8, 6929 Daverdisse [sidaverdisse@gmail.com](mailto:sidaverdisse@gmail.com)
- Les villages de Porcheresse, Daverdisse et Redu...
- Euro Space Center de Redu à 9 Km du CC : <https://www.eurospacecenter.be/fr/>
- Les Grottes de Han : <https://grotte-de-han.be/>

## Informatie

- Renseignements Syndicat d'initiative de Daverdisse.  
Allée des Marronniers 8, 6929 Daverdisse [sidaverdisse@gmail.com](mailto:sidaverdisse@gmail.com)



## Specifiek symbool

- Opmerkelijke naaldboom
- Opmerkelijke bladboom
- Jachtpost
- ✕ specifiek object

## Dossards

- Le port du dossard est obligatoire pour les coureurs inscrits aux Trois jours de Belgique.
- Pas de dossards pour les courses du jour

## Starttijd

- Starttijden worden toegewezen aan alle deelnemers van M/W 12 tot M/W 80 & +
- De starttijden zullen op de site vinden : <https://www.helga-o.com/start/>
- Voor de Dag Omploop SE, LE, SD et LD Free Start
- drinkwater is elke dag bij vertrek beschikbaar

## Aankomst

- De wedstrijdkaart wordt behouden bij de aankomst « Fairplay »
- Zich bij de stand computer aanmelden zelfs in geval van overgave.
- Gehuurde SI-badge aan de ontvangst terug te geven na het einde van de 3de dag.

## Klachten

- Schriftelijk ingediend in stand Info / ontvangst of in het CC Mirwart ten laatste 1 uur na het sluiten der omlopen.

## JURY

- Le Jury de course sera affiché chaque jour au secrétariat de course.

## Daginschrijving

- Met SPORTident over 4 of 7 Km.
- Inschrijving bij de tent voor de vrije omlopen. Tussentijd meegedeeld op het einde van de omlopen.
- Dagelijks klassement.
- Dezelfde race schema's als de drie dagen schema's
- Hetzelfde vertrek en aankomst dan de drie dagen van België.
- Dagelijkse inschrijvingskosten 15 Euros (Kinderen 10 Euros).
- Dagelijks verhuur SI : 2 Euros (kinderen 1 Euro).
- Vrijdag Start tussen 17H00 en 19H00
- Zaterdag Start tussen 10H00 en 12H00
- Zondag Start tussen 09H30 en 11H30

## Resultaten

Zichtbaar aan de aankomst zone en <http://www.helga-o.com/webres/>

## Klachten

- Schriftelijk ingediend in stand Info / ontvangst of in het CC Mirwart ten laatste 1 uur na het sluiten der omlopen.

## Algemeen klassement

- Het algemeen klassement wordt berekend met de samenstelling van de tijdt van de drie dagen in elke katégorie.
- Geen algemeen klassement voor de dag omlopen SE/LE/SD/LD



## Start Zone

➤ Kleine blauwe vlaggen volgen (Petit Drapeau Bleu)



Start tijden op de site : <http://start.helga-o.com>

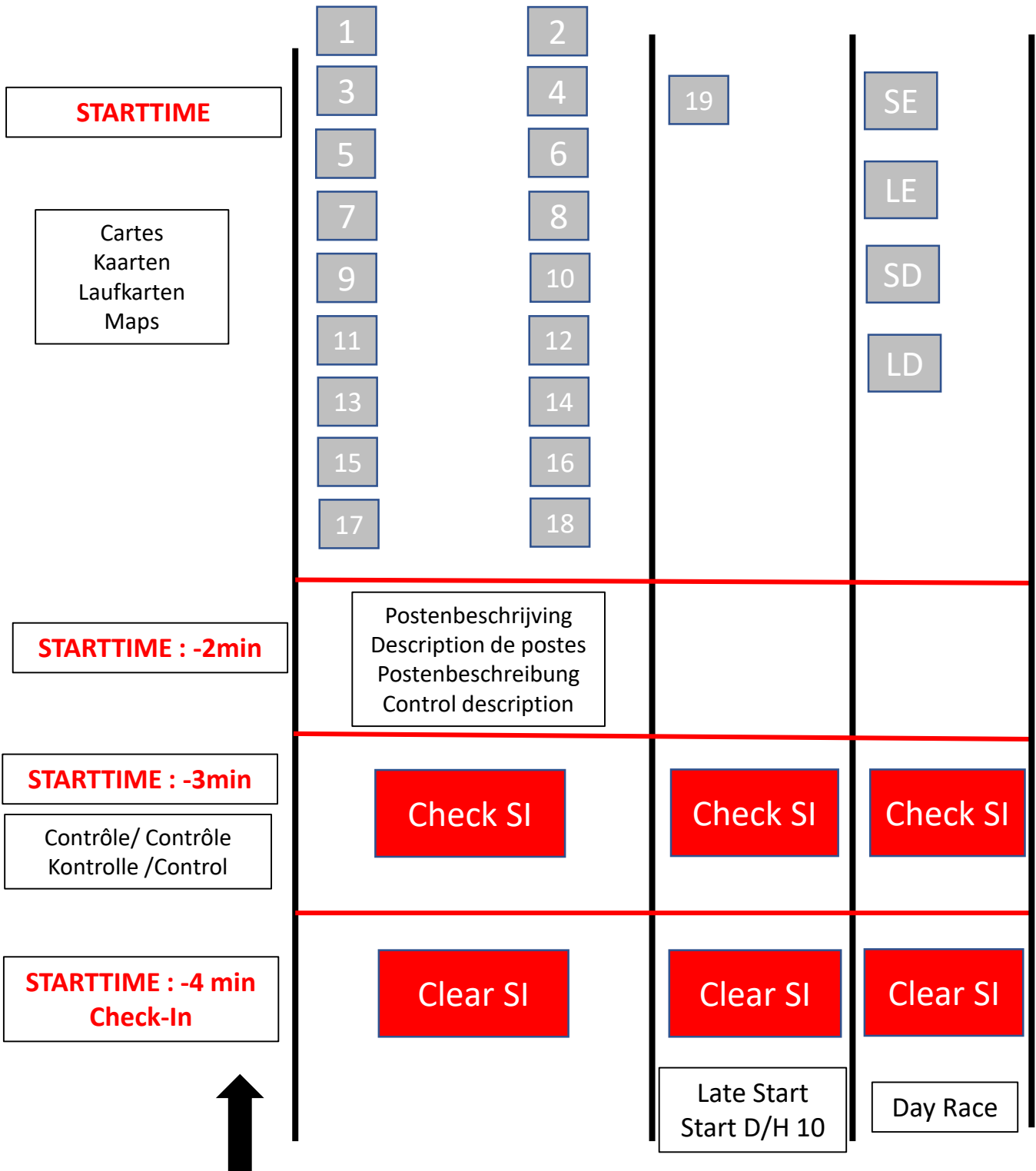

## Postenbeschrijving

- Op de kaarten Dag 1 2 & 3.
- Elke dag in het start zone krijgt u de postenbeschrijvingen
- Systeem **Air niet activeert.**

## Registratiesysteem

- Systeem SPORTident.



SI-10



SI-9



SI-8

## Verboden Zone

- Gearceerde gebieden op de kaart zijn gebieden waarvoor beperkingen gelden.





- Kaart : « Le Gros Bois » New Map 2023
- Schaal : 1/7500                      Equidistance : 5m
- Cartographie : Serge JEANMENNE
- Baanlegger : Christian STOFFELS
- Contrôleur ABSO : Stéphane WILLEMSENS
- Jury : **Affiché à chaque étape**
- Start : 17H00 – 19H00
- Sluiting controle : 20H30
- Terreinbeschrijving: Bladverliezend en naaldbos, open, snel met uitgegraven gebieden van kleine bosjes en open plekken met moerassige gebieden.
- Afstand P – CC : 50-1200m
- Afstand CC- Start : 1300m.  
**Verplichting om de bewegwijzering te volgen, je steekt het racegebied over**
- Aankomst = CC

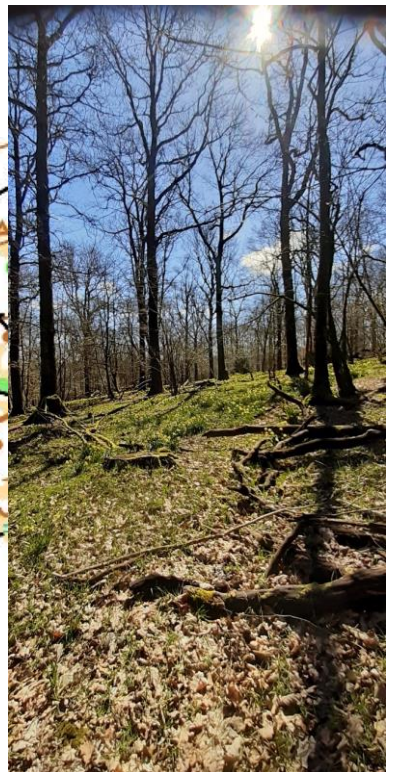
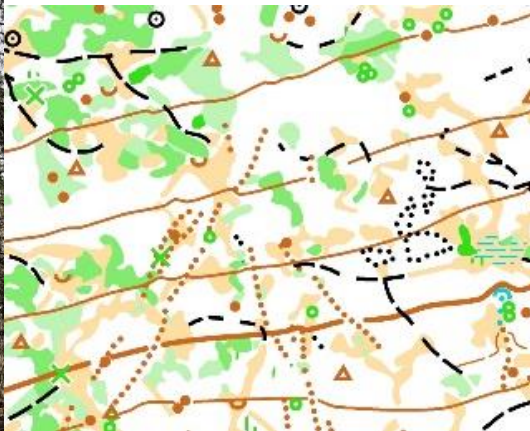

- Kaart : « Bois de Daverdisse » New Map 2023
- Schaal : 1/10000 et 1/7500                      Equidistance : 5m
- Cartographie : Christian STOFFELS
- Baanlegger : Christian STOFFELS
- Contrôleur ABSO : Stéphane WILLEMSSENS
- Jury : **Affiché à chaque étape**
- Start : 10H00 – 12H00
- Sluïting controle : 14H00
- Terreïnbeschrijving: Bladverliezend en naaldbos, open, snel met gebieden opgegraven uit kleine bosjes. Gebieden van rotsen aan de rand van Lesse.
- Voor alle omlopen is een drankpost voorzien
- Afstand P – CC : 50-1200m
- Afstand CC- Start : à confirmer.
- Aankomst =CC





- Kaart : « Bois de Daverdisse » New Map 2023
- Schaal : 1/10000 en 1/7500 2023
- Equidistance : 5m
- Cartographie : Christian STOFFELS
- Baanleger : Christian STOFFELS
- Contrôleur ABSO : Stéphane WILLEMSENS
- Jury : **Affiché à chaque étape**
- Start : 09H30 – 11H30
- Sluiting controle : 13H30
- Voor alle omlopen is een drankpost voorzien
- Terreinbeschrijving: Bladverliezend en naaldbos, open, snel met gebieden opgegraven uit kleine bosjes. Gebieden van rotsen aan de rand van Lesse.
- Distance P – CC : 100-1200m
- Distance CC- Start : 1300m.





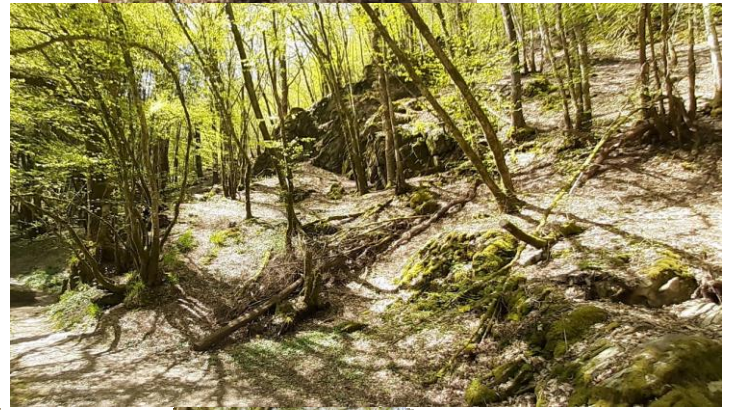

Box	Catégories	Day 1 : Gros Bois			Day 2 : Daverdisse Sud			Day 3 : Daverdisse Nord		
		Middle Distance			Long Distance			Long Distance		
		Distance	Dénivelé	Postes	Distance	Dénivelé	Postes	Distance	Dénivelé	Postes
<b>1</b>	HE	6530m	95	19	10690m	260	27	11040m	415	24
<b>2</b>	H21	5380m	90	19	9170m	230	22	8970m	290	25
<b>3</b>	H20 / H35	5090m	85	18	8610m	205	24	8300m	265	20
<b>4</b>	H40 / DE	4960m	80	19	8120m	235	25	7450m	260	19
<b>5</b>	H18 / H45	4790m	80	16	7890m	190	23	6850m	220	18
<b>6</b>	D21 / H16	4560m	60	18	7170m	200	19	5690m	140	16
<b>7</b>	H50 / HB	4560m	55	20	7360m	170	21	5960m	145	15
<b>8</b>	D18 / D20 / D35 / D40	4330m	60	16	6970m	170	20	5690m	125	16
<b>9</b>	H55	4210m	65	15	7050m	160	19	5690m	135	15
<b>10</b>	D16 / D45 / DB / H14	4340m	55	15	6790m	155	18	5020m	100	13
<b>11</b>	D50	4060m	55	15	5970m	130	20	4700m	80	14
<b>12</b>	H60	3940m	50	14	6770m	150	19	5440m	125	15
<b>13</b>	D14 / D55 / D60	3520m	55	13	5110m	110	15	4330m	80	15
<b>14</b>	H65	3850m	55	15	6350m	115	17	5000m	110	17
<b>15</b>	D12 / H12	2800m	25	13	3540m	90	11	3480m	60	14
<b>16</b>	D65 / H70	3070m	40	11	3970m	100	13	4020m	75	13
<b>17</b>	D70 / H75	2910m	35	11	3840m	90	12	3520m	65	13
<b>18</b>	D75 / D80 / H80 / H85	2730m	40	11	3490m	70	11	3140m	60	12
<b>19</b>	D10 / H10 / D10B, H10B	2800m	25	11	3050m	55	12	3000m	60	13
<b>20</b>	SE	3700m	50	12	4240m	90	13	4060m	80	15
<b>21</b>	LE	5080m	90	20	6290m	130	14	6610m	150	22
<b>22</b>	SD	3910m	85	16	4240m	80	12	3900m	50	14
<b>23</b>	LD	5940m	90	19	7260m	200	19	6900m	225	18